

うぶるーむ

UBE IN BLOOM

UBLOOOOOOOME

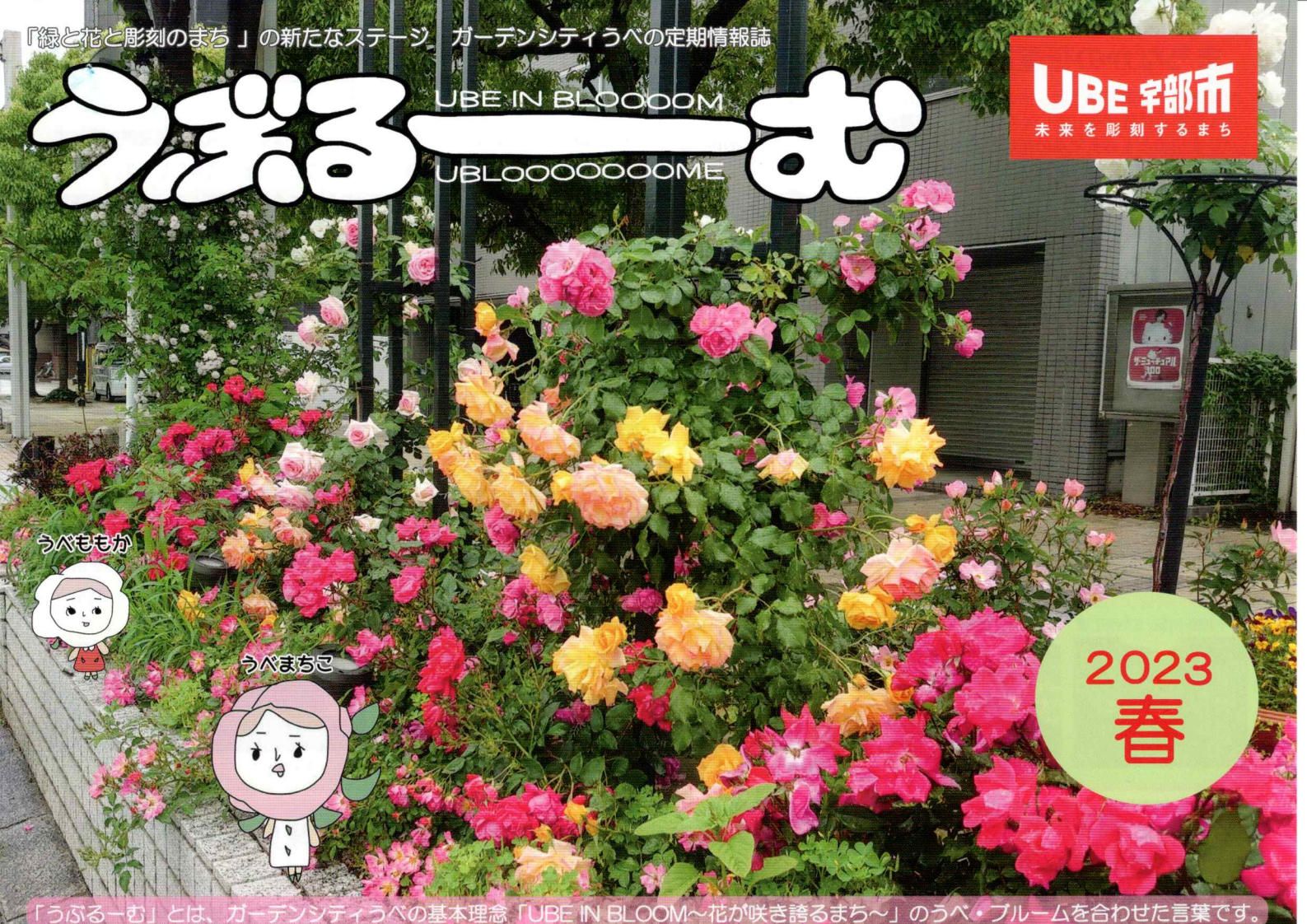

うべももか



うべまちこ

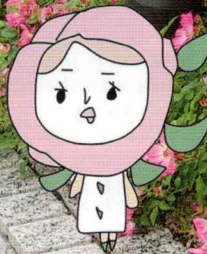

2023
春

「うぶるーむ」とは、ガーデンシティうべの基本理念「UBE IN BLOOM～花が咲き誇るまち～」のうべ・ブルームを合わせた言葉です。

春が来ました！

寒さがひととき厳しかった冬が終わり春がやって来ました。中心市街地のシンボルロード（平和通り）をはじめとするまちなかの花壇ではたくさんの花が次々に開花しています。春の陽気に誘われてまちなかを歩いて春を感じてみてはいかがでしょうか？

フラワーバレンタイン 2023 を開催しました。

2月14日（火）に宇部市役所本庁4階でフラワーバレンタイン 2023 を開催しました。市内9店舗の生花店による花束や鉢植えなどの販売が行われ、お気に入りの花束を探す多くの人で賑わいました。



令和4年度「わたしの記念樹」を開催しました。

3月12日（日）にときわ公園東側周遊園路において、人生の節目を記念する「わたしの記念樹」を開催しました。当日は風が少し強かったものの、植樹中は好天に恵まれ、5組の方がオリーブを植樹し、名前と記念の内容が入ったプレートを設置しました。



令和5年度（第123回） 春の花壇コンクール

<審査関係>

予備審査 4月5日～10日

本審査 4月18日・19日

表彰式 5月31日

会場 多世代ふれあいセンター
ふれあいホール

令和5年度（第124回） 秋の花壇コンクール

<講習会>

花壇コンクール登録団体等を対象とした「花づくり講習会」

日時 6月17日

9時30分～11時30分

会場 宇部市文化会館 研修ホール

<秋の花壇コンクール用苗の配付>

6月中旬以降予定

※花壇コンクール参加団体に花壇面積に応じて苗の配付を行います。

場所 ときわ公園管理事務所奥ほ場

※花壇コンクールの参加団体に登録してみたい方は裏面の問い合わせまでご相談ください。

まちなかの花壇に行ってみませんか？

宇部市の中心市街地では、市の認定を受けたガーデンマイスターの皆さんに熱心に管理をしていただいている花壇が各所にあります。バラを初めとする多年草の花壇など四季を通じて見どころがいっぱいです。この春、是非、散策してみませんか？



①宇部新川駅バス停花壇 ③多世代交流スペース ⑨琴芝街区公園



講習会やイベントのお知らせ

●ときわ公園ガーデニングカレッジ

日時 5月11日～来年3月まで毎月いずれかの木曜日（全11回）
9:30～12:00

講師 山口庭園都市文化研究所 所長 国司淑子氏

場所 宇部市ときわ公園

定員 先着30名（4月21日（金）必着。応募多数の場合は抽選）

費用 年間16,500円（11回分）

申込 下記公園緑地課まで電話もしくはFAXでお申込ください。

●オープンガーデンうべツアー 2023

日程 ①5月10日（水） ②5月24日（水）

旅行代金 お一人様 11,870円（税込）

募集人員 各20名（4月12日（水）17:00まで※必着 参加者は抽選）

集合場所 JR宇部新川駅前

行程 宇部新川駅（08:30）⇒ときわ公園「花いっぱい運動記念ガーデン」、
個人宅オープンガーデン（4箇所）、新山口駅南北自由通路「垂直の庭」、
名勝山水園（昼食）⇒宇部新川駅（17:30）

※訪問地ではバス乗降場所から目的地まで徒歩で移動する場合あり。

案内人 山口庭園都市文化研究所 所長 国司淑子氏

申込方法 詳細は下記までお問い合わせください。

〒755-0031 山口県宇部市常盤町一丁目6番44号
（一社）宇部観光コンベンション協会 TEL(0836)34-2050



日本バラ会松原インストラクター（ときわミュージアム）の花のお世話のHow To コラム 2023. 春

バラの病害虫のお話

バラのお手入れをするうえで重要なポイントになるのがズバリ病虫害対策です。春、暖かくなってくると、植物だけでなく害虫の活動も活発化します。

特に、新芽が吹き始める3月下旬頃に発生してくるアブラムシは、バラの天敵です。アブラムシはバラの新芽や若葉、つぼみなどに群がり樹液を吸う小型の害虫で、短期間で爆発的に増殖するため注意が必要です。また新芽や若いつぼみをつけた茎の先端近くに小さな黒い斑点ができ、そのうち新芽、小さなつぼみなどが突然しおれ枯れる症状が出る場合は、バラゾウムシの被害の可能性があります。害虫対策は早期発見、駆除、適応薬剤による予防散布が重要になります。4月から5月にかけて注意したい病気はうどんこ病です。日中と夜間の気温差が大きい季節に発生しやすい病気なので、春になるとこの被害がよく見られるようになります。うどんこ病にかかると、葉全体が波打ち、白い粉をまぶしたような状態になります。雨が多くなると黒星病が発生します。昨年発生した場合は特に注意が必要です。枝や土などに病原菌が潜伏し、雨により病原菌が葉などに伝染して発生するからです。病気の予防は適応のある薬剤を雨が降る前に散布して発生を防ぎましょう。バラの元気の源は葉っぱです。病虫害対策をしっかりとって健全に育てたバラは必ず良い花が咲きます。

5月に一番花をたくさん咲かせて、
バラの魅力を感じる存分楽しんでみてはいかがでしょうか。



黒星病



ハダニ

我が家の庭

厚東K様邸



厚東の豊かな自然に囲まれたガーデン。自らデザインを手掛け、DIYを楽しみながら、毎年、手を入れ続けて15年以上。植物を植えてその場所をよく育たなかったら、別の所に移して育つかどうかチャレンジしてみる。大型のバラの更新に伴い、背景が寂しくなりそうな場合は、その手前に背景を埋めてくれる次のバラを待機させるなどの工夫も。虫とも共存しつつ、あるがままを受け入れながら日々ガーデンをバージョンアップされています。



ガーデン入口でライオンがお出迎え



ガーデンから見える「霜降山」

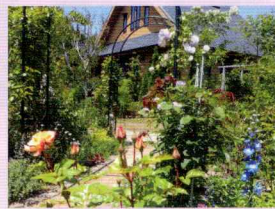

新緑、バラや一年草、多年草を一度に味わうことができます。

※K様邸はオープンガーデンうべツアー
2023の訪問先として予定しています。



ブルームーン

UGS 庭の施工・管理は専門にお任せください
造園・土木・緑化・設計施工管理
苗木の育成・伐倒・移植・修繕・撤去処分・取付
有限会社 宇部グリーン総業
代表取締役 下井洋美
TEL(0836) 67-2800 FAX(0836) 67-2810
E-mail: matkr56@yahoo.co.jp

おまかせください！！
庭・伐採草刈判定・樹木治療
芝生の造成と回復・自動灌水
21世紀の緑を育てる
株式会社 戸坂造園土木
山口県宇部市大字東横道3242番地
TEL: 0836-58-2185
FAX: 0836-58-4800
E-mail: jyumokuie@tosakazouen.co.jp
HP: 上記QRコードや戸坂造園で検索！！

電気工事 設計 施工
空調設備機器 取付
有限会社 **二宝電気工事社**
TEL: 0120-148780

