

うぶるーむ

UBE IN BLOOM

UBLOOOOOOOOME



「うぶるーむ」とは、ガーデンシティうべの基本理念「UBE IN BLOOM～花が咲き誇るまち～」のうべ・ブルームを合わせた言葉です。

シンボルロード（平和通り）でイルミネーションの点灯をしています。

シンボルロードの花壇では令和5年1月15日まで、毎日17時から26時までイルミネーションの点灯をしています。ここでは、本格的な冬のお手入れ時期に入るまで、四季咲きのバラも見ることができます。イルミネーションに照らされた幻想的な冬バラをぜひお楽しみください。



令和4年度フラワーフェスタ&緑化祭を開催しました。

10月22日に宇部市新天町商店街アーケード内で、令和4年度フラワーフェスタ&緑化祭を開催しました。京阪園芸のローズソムリエ、小山内 健先生を始めとするステージでの講習会や宇部小野田造園業組合による庭師のトークショーやチューリップの球根の無料配布、植物を使ったワークショップや宇部市で市制施行100周年を記念して2020年に作出された「宇部百花」を始めとする色々な植物や雑貨、加工品、キッチンカー販売などが行われ、1300名を超える大勢の方々に賑わいました。

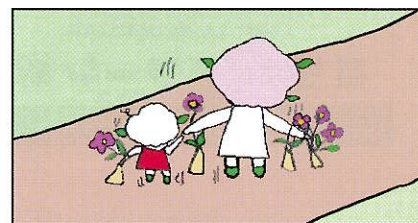

親子でフラワーフェスタを遊び尽くしましたのん

令和4年度(第122回) 秋の花壇コンクール

令和4年度秋の花壇コンクール(174団体が参加)の本審査(25団体が対象)を令和4年9月15日(木曜日)、16日(金曜日)で行いました。受賞結果は次のとおりです。



▲宇部市長賞
UBE株式会社 生産・技術本部
宇部ケミカル工場
グリーン活動グループ



▲小・中・高等学校の部
最優秀賞
宇部市立常盤小学校



▲基本の部 最優秀賞
特別養護老人ホーム 日の山園



▲自由の部 最優秀賞
東片倉むつみ会

その他の受賞団体

- 東岐波福祉委員会、花園自治会、介護老人保健施設寿光園、ビビットにしうべ、東岐波地区民生児童委員協議会、山陽自動車道活性協議会、東岐波北第1寿会、宇部市立常盤中学校、宇部市立川上中学校、宇部市立西岐波中学校、宇部市立原小学校、原田 和子、宇部中央消防署東部出張所、川上校区コミュニティ推進協議会、株式会社はるおかスイミング、山口宇部道路常盤公園入口を美しくしたい会、藤河内自治会、恩田クラブ、飯田 潮、厚南10区中野団地自治会

講習会やイベントのお知らせ

●挿し木・接ぎ木教室

日時 令和5年2月25日(土) 9:30~11:30
場所 宇部市ときわ湖水ホール 大展示ホール
定員 先着30名
申込 下記まで電話もしくはFAXでお申込ください。



●わたしの記念樹

日時 令和5年3月12日(日) 10:00~12:00
場所 宇部市ときわ公園 東側周遊園路付近
対象 誕生・入学・卒業・結婚・就職・退職・還暦など記念日を迎える人
費用 8,000円
定員 5名(応募多数の場合、抽選)
申込 令和5年1月13日(金)までに住所・氏名・電話番号・記念該当者の氏名・記念日の名称と年月日をご記入の上、下記まではがきで申し込んでください。
〒755-8601 宇部市常盤町一丁目7番1号 宇部市公園緑地課
TEL 0836-34-8485 FAX 0836-22-6050



日本バラ会松原インストラクター(ときわミュージアム)の 花のお世話のHow Toコラム2023.冬

バラの肥料のお話

講習会などバラ栽培に関する質問で、肥料についてのお問い合わせは特に多いもののひとつです。繰り返し咲く四季咲き性のバラはとてもエネルギーを使うため、元気に育てるためには肥料は欠かせないものです。どの時期にどれくらいの量を与えればよいかといったことは、土壌や株の生育具合により異なるため、すべての方に該当するわけではないと思いますので、ご理解いただき参考にいただければ幸いです。バラの活動が穏やかになる冬、多少根を切断しても大丈夫なので、植栽バラは土壌改良の目的として堆肥類の腐葉土やバーク堆肥など、バラの株元にすきこんでください。堆肥類(肥料成分は微量)は肥料とは異なりますので、この時に堆肥類とは別に肥料を与えてください。

もっとも一般的なものとしては、肥料成分が1年間有効なリンサンが高めの緩効性の化成肥料などと堆肥類とを混ぜて投入する方法です。リンサンは丈夫な根をつくり、花つきを良くする効果があります。鉢バラは土の量(根の量)が少ないのと、灌水による肥料成分の流亡があるので、定期的な施肥が必要となります。

施肥のタイミングは、土と混ぜるタイプの肥料を鉢の植替え時である12月頃に、続いて春の花を咲かせる目的としてバラの新芽が展開する3月頃に、さらに新しい枝葉を出すため5月春の開花が終わった6月頃、秋の花を咲かせるために夏剪定後の9月頃に与えてください。3月、6月、9月の肥料は固形型のバラの肥料(置き肥)などを与えると良いと思います。肥料はたくさん与えると良いというものではありません。規定量、施肥のタイミングを考慮し、元気なバラを育ててみてはいかがでしょうか。

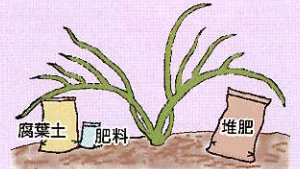

我が家の庭

厚南T様邸(冬編)

ご夫婦で造って来られた我が家の庭。土壌の前庭ゾーン、芝生ゾーン、雑木林ゾーン、日本庭園ゾーン、お楽しみゾーンの5つのゾーンごとにテーマを決めて植栽されています。ひんやりとした静謐な冬の庭に木々を渡る風が感じられる癒しの空間となっています。



▲土壌の前庭ゾーン



▲芝生ゾーン

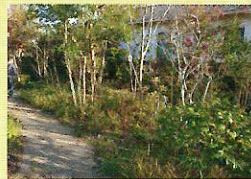

▲雑木林ゾーン



▲お楽しみゾーン



▲日本庭園ゾーン



庭の中心にあるシンボルツリーのなクロガネモチノキ。5m以上あります。



カンアヤメ

UGS 庭の施工・管理は専門にお任せください
造園・土木・緑化・設計施工管理
樹木の調査・伐採・移植・移植・移植・移植・移植・移植
有限会社 **宇部グリーン総業**
代表取締役 下井洋美
TEL (0836) 67-2800 FAX (0836) 67-2810
E-mail: mq1tr@6@yahoo.co.jp

おまかせください!!
庭・伐採草刈り・樹木治療
芝生の造成と回復・自動灌水
21世紀の庭を考える
株式会社 戸塚造園土木
山口県宇部市大字南峰3242番地
TEL: 0836-58-2185
FAX: 0836-58-4800
E-mail: jyumokuleto@kazouen.co.jp
HP: 上記QRコードや戸塚造園で検索!!

電気工事 設計 施工
空調設備 機器 取付
有限会社 **二宝電気工事社**
TEL 0120-148780

うぶるーむはここに置いています
市役所案内、全ふれあいセンター、図書館ほか、市施設

お申込み・お問い合わせ 宇部市 都市政策部 公園緑地課
〒755-8601 宇部市常盤町一丁目7番1号
TEL:0836-34-8485 FAX:0836-22-6050

