2022年8月1日　～　地域は　ひとつの大家族　～　第224号

ふるさと上宇部

発　行　上宇部地域づくり協議会
事務局　上宇部ふれあいセンター
〒755-0072 宇部市中村２丁目６－１５
☎ & FAX （ 0836 ） 21-1473
ﾎｰﾑﾍﾟｰｼﾞ　https://www.kamiube.net
投稿ﾒｰﾙ　kamiubecomu@gmail.com

上宇部地域　８月の主要行事予定

燃やせないゴミの日・・・・・・ 8/2（火）
古紙の日・・・・・・・・・・・・ 8/9（火）

月	日	曜	行　事　名
8	3	水	上子連定例会・役員会　19:00
	4	木	民児協定例会　13:30
	6	土	夏まつり　16：30　受付(16:00)
	7	日	消防団定例訓練（真締川）8:30
	9	火	みまもり隊役員会　14:00
	11	木	ふれあい定例会（別館）19:00
	16	火	ヒューマントーク太陽　18:30
	20	土	GO!GO!チャレンジクラブ「子どもと大人の人権学習会」10：00
	22	月	宇部市環境衛生大会
	23	火	社協第4回役員会　10:00
	25	木	小中学校始業式
			自主防災会役員会　別館18:30
	28	日	市民ソフトボール大会
			市民ソフトバレーボール大会
	29	月	民児協準備会　9:30
9	1	木	民児協定例会　13:30
	4	日	消防団署所訓練（中央消防署）
	5	月	社協第6回役員会（別館）10:00
			地域協第6回役員会　18:00
	8	木	ふれあい定例会（別館）19:00
	9	金	こども食堂　15:30
	10	土	中学校運動会

この予定表は７月１５日時点のものです。その後の状況により変更する場合が有ります。ご注意下さい。

上宇部地区の人口動態（7月1日現在）

世帯数	7,112	世帯	前月比	＋17 世帯
人　口	13,396	人	前月比	＋ 1 人
男　性	6,533	人	前月比	0 人
女　性	6,863	人	前月比	＋ 1 人

お知らせ　上宇部こども食堂開設

上宇部地区社会福祉協議会他は子供の居場所づくりとして、下記の通り毎月第２金曜日に上宇部小学校の生徒ならだれでも参加できる食堂を開設します。（詳細は８月１日回覧のチラシを参照してください）

日時：第１回は９月９日（金）
　　１５時３０分～１８時３０分
場所：上宇部会館
参加費：1回　１００円

３年生自転車教室

上宇部小学校

６月２８日（火）、雲一つない晴れ渡った天候の下、３年生を対象に自転車教室を行いました。子どもたちは事前に宿題として出されていた、自転車交通ルールの合言葉「はひふへほ」や自転車点検の合言葉「ぶたはしゃべる」をしっかりと覚え、自転車教室に臨んでいました。

宇部警察署警察官や宇部交通安全協会上宇部分会の皆さんにご指導いただきながら空調設備のある教室や風の抜ける体育館で、「自転車の乗り方・止め方」等を学んだ後、実際に運動場で自転車に乗りました。

子供たちは、安全で正しい自転車の乗り方を学びました。

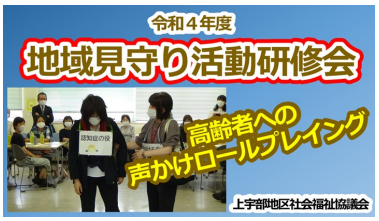

見守り研修会

6月26日（日）

社会福祉協議会

令和４年度の研修会は、民生児童委員、福祉委員、自治会長他57名が参加し行われた。

認知症についての座学の後、高齢者への声掛けロールプレイングを全員が体験し、認知症への理解を深めた。

「後ろから声を掛けない」「穏やかな口調で」などのポイントを意識しながら、相手の立場に立って行動することの大切さを学んだ。

声を描けるには勇気も要るが、この研修でその場面に遭遇した時に役立ててほしいと思います。役に立つ有意義な研修となりました。

なお、当日の模様はYouTube配信しておりますので、上宇部ふれあいセンターを検索してご覧ください。

「全市一斉空き缶等の回収運動」を地域で応援

7月3日（日）

環衛連上宇部分会、ＮＫＫ連合自治会

全市一斉空き缶回収は、各自治会で回収された空き缶等を環衛連役員が取りに行き、上宇部会館駐車場で分別しました。猛暑続きで熱中症を心配しましたが、台風４号が北上中で風が強く、前日までのような高温とならず幸いでした。

中学校へ応援をお願いしたところ、教頭先生と生徒8名の参加があり、ごみの分別と計量をして頂き、大変助かりました。

また、ＮＫＫ連合自治会（中村、川津、鎌田）は中村会館に約５０人が集り町内全域を隈なく歩き、ビン缶、ペットボトルなど１時間をかけて収集しました。

当会は毎年真締川（春、秋）の清掃と合わせ同行事を実施し恒例の行事となっておりコロナ禍ですが、子供の参加など地域の交流連携協力が深まりました。

上宇部　のびのび育児の会

7月6日（水）

母子保健推進員会

上宇部会館３階にて、七夕まつりを行いました。

和やかな雰囲気の中、本物の笹に手作りの七夕飾りや願い事を書いた短冊をつけたり、手遊びや体操をしました。

季節の行事を親子で味わったり、参加者同士でお話ししたりと、楽しい時間になりました。

グラウンドゴルフ大会

7月7日（木）

琴崎会

大小路自治会の琴崎会は、琴崎八幡宮グランドにて第4回グラウンドゴルフ大会を開催しました。

小規模な中・高齢者によるささやかな大会ですが健康志向とお互いの交流を楽しむ恒例行事です。

桝谷静雄選手が3連覇しました。

ドッジビー大会

7月17日（日）

子ども会育成連絡協議会

6月に行った体験会をきっかけに、5名の1・2年生が新たに上宇部子ども会に入会してくれたこともあり、3チーム総勢22名、みんなで真剣に投げ合い、とても楽しい大会となりました。また、ボランティアでたくさんのジュニアリーダーが試合進行やバザーの手伝いをしてくれました。

8月6日(土)に開催される市子連大会でも頑張ります。

大会結果：優勝　山門Bチーム、準優勝　山門Aチーム、3位　NKKチーム

案　内

おしゃべりサロン

母子保健推進員会

日　時：　８月１０日（水）10時～11時30分

場　所：上宇部会館　３階

定　員：２０組（予約制）　参加費：無料

申込先：上宇部ふれあいセンター☎ 21-1473

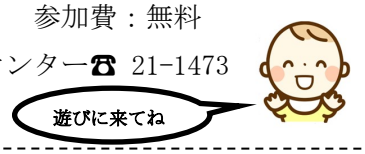

募　集

スマホ教室開催　初級編

まちづくりサークル

日　時：　８月２４日（水）１０時～

場　所：上宇部会館　３階

定　員：２０名　参加費：無料

申込先：上宇部ふれあいセンター☎ 21-1473