

マイナンバーカードの 申請手続きをお手伝いします。

予約制

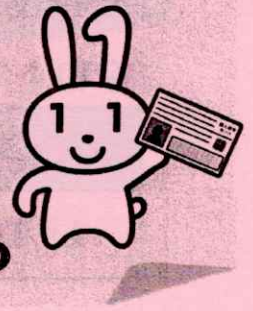

マイナンバーカードの申請を希望される方を対象に、市職員がタブレット端末で顔写真を撮影し、申請手続きをお手伝いします。

ご利用の場合は、開設日の2日前（土、日、祝日を除く）までにお申し込みください。

申請から約1か月～2か月後にマイナンバーカードを本人限定受取（本人のみ受取可能な郵便物）で、自宅に郵送します。

場 所	各ふれあいセンター ※日時は裏面をご確認ください
定 員	各25名程度
持参品	本人確認書類（運転免許証など） 通知カード（お持ちの方） 住民基本台帳カード（お持ちの方）

メリットいっぱいマイナンバーカード

この1枚で暮らしがベンリに変わる！

- ・本人確認書類として使えます！
- ・コンビニで各種証明書が取得できます！
- ・確定申告に関する手続きもオンラインでできます！



日時及び場所

令和4年

日時		場所
1月11日(火)	9:40~15:00	恩田ふれあいセンター
1月12日(水)	9:40~15:00	小羽山ふれあいセンター
1月14日(金)	9:40~15:00	見初ふれあいセンター
1月17日(月)	9:40~15:00	琴芝ふれあいセンター
1月18日(火)	9:40~15:00	船木ふれあいセンター
1月19日(水)	9:40~15:00	鶺鴒の島ふれあいセンター
1月21日(金)	9:40~15:00	新川ふれあいセンター
1月25日(火)	9:40~15:00	西宇部ふれあいセンター
1月26日(水)	9:40~15:00	岬ふれあいセンター
1月28日(金)	9:40~15:00	常盤ふれあいセンター
1月31日(月)	9:40~15:00	藤山ふれあいセンター

※事前予約制です。

開設日の2日前(土、日、祝日を除く)までにお申し込みください。

※予約状況により開設時間が変更になる場合があります。

この機会に是非ご申請ください。



ご予約・お問い合わせ先

宇部市市民課 マイナンバーカード交付係
TEL: 0836-34-8264 FAX: 0836-22-6017

市民課マイナンバーカード窓口で、平日(8:30~17:00)に申請支援を行っています。こちらもご利用ください。予約制